

Ley de Protección de las Pensiones de la Seguridad

En Gaceta Oficial N.º 6.806 Extraordinario de fecha 08/05/2024, fue publicada la "Ley de Protección de las Pensiones de Seguridad Social"

[Video representativo](#)

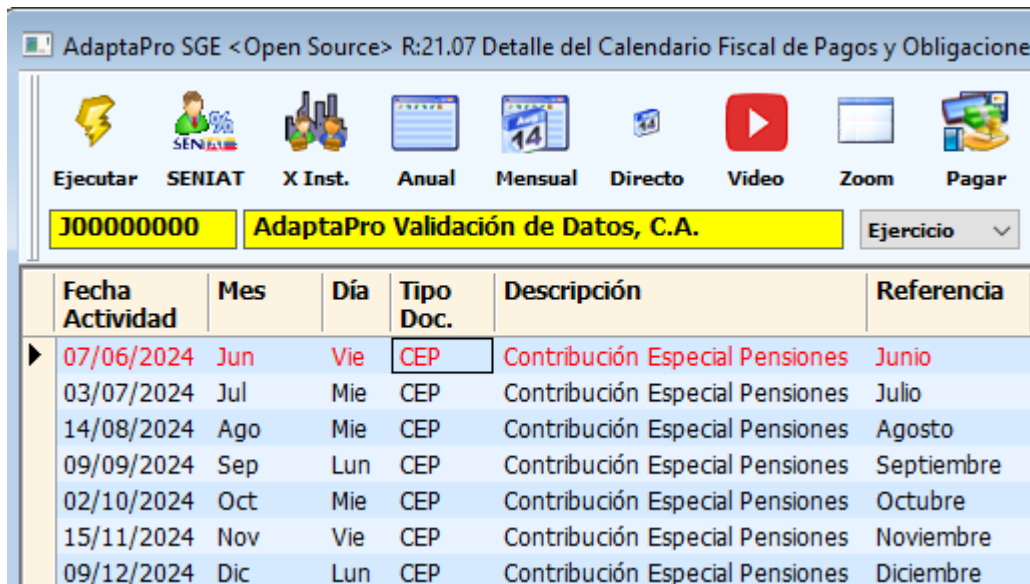

AdaptaPro SGE < Open Source > R:21.07 Detalle del Calendario Fiscal de Pagos y Obligaciones

Ejecutar SENIAT X Inst. Anual Mensual Directo Video Zoom Pagar

J00000000 AdaptaPro Validación de Datos, C.A. Ejercicio

Fecha Actividad	Mes	Día	Tipo Doc.	Descripción	Referencia
07/06/2024	Jun	Vie	CEP	Contribución Especial Pensiones	Junio
03/07/2024	Jul	Mie	CEP	Contribución Especial Pensiones	Julio
14/08/2024	Ago	Mie	CEP	Contribución Especial Pensiones	Agosto
09/09/2024	Sep	Lun	CEP	Contribución Especial Pensiones	Septiembre
02/10/2024	Oct	Mie	CEP	Contribución Especial Pensiones	Octubre
15/11/2024	Nov	Vie	CEP	Contribución Especial Pensiones	Noviembre
09/12/2024	Dic	Lun	CEP	Contribución Especial Pensiones	Diciembre

Con AdaptaPro, logras generar mensualmente el cálculo automático el monto correspondiente al 9% de total de las asignaciones o en su defecto la tarifa mínima de 130\$ por cada trabajador, según las nóminas procesadas durante el mes pasado. Genera registro de



cuentas por Pagar por concepto "Protección de las pensiones de la seguridad" hacia el "Ministerio del Poder popular para las finanzas".

El concepto proactivo de AdaptaPro está basado sobre la planificación, en este caso, luego de la actualización del RELEASE 24.05 agregará automáticamente en cada empresa en su respectivo calendario fiscal las fechas de pago que te facilitan proyectar los requerimientos de caja para lograr el pago planificado de esta obligación, además de evitar omisiones de este cumplimiento causado por factores humanos.

Procedimientos para su implementación técnica y funcional:

1. Actualiza el RELEASE 24.05 de AdaptaPro desde la oficina virtual. Requiere la vigencia de tu Póliza eService.
2. Ingresa a AdaptaPro, selecciona la empresa y será agregado automáticamente los siguientes componentes en la base de datos:
 - 2.1 El compromiso del tipo de documento "CEP" en el calendario fiscal con su respectiva fecha de pago.
 - 2.2 Constante (301) contentiva del 9% para el cálculo sobre las asignaciones.
 - 2.3 Constante (302) contentivo del valor de 130\$ como base mínima de cálculo de las asignaciones.

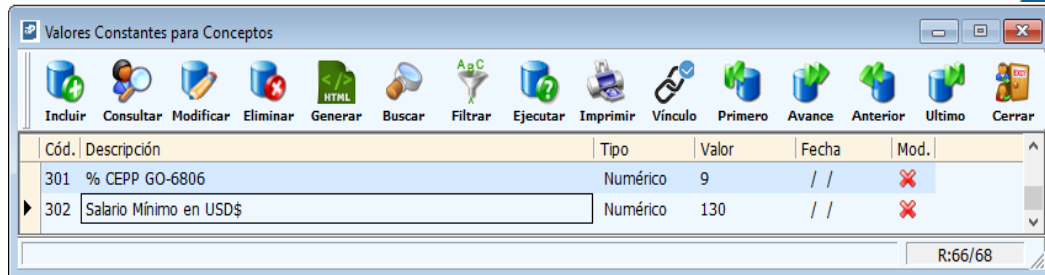

Cód.	Descripción	Tipo	Valor	Fecha	Mod.
301	% CEPP GO-6806	Numérico	9	//	✗
302	Salario Mínimo en USD\$	Numérico	130	//	✗

2.4 Cuatro (4) registros en la tabla clasificación de conceptos para facilitarle al usuario clasificar los conceptos de pago según las siguientes características:

- a. CEPP_SALARIALES: Conceptos Salariales
- b. CEPP_NOREMUNERATIVO: Beneficios Sociales no remunerativo.
- c. CEPP_BONOSNOSALARIAL: Bonificaciones no Salariales.
- d. CEPP_NOAPLICA: No Aplica.



Código	Descripción	Activo	Conceptos
CEPP_BONOSNOSALARIAL	Bonificaciones no Salariales	✓	0
CEPP_NOAPLICA	No Aplica	✓	0
CEPP_NOREMUNERATIVO	Beneficios Sociales no remunerativo	✓	2
CEPP_SALARIALES	Conceptos Salariales	✓	0

2.3 Clasificar los conceptos de pago según las cuatro (4) características necesarias para obtener el cálculo de CEPP por trabajador, no será imputable los conceptos de pago o asignaciones asociadas con la clasificación "CEPP_NOAPLICA". Para lograrlo, acceda al formulario conceptos de pago, ubicado en la sección FICHEROS del módulo NOMINA, focalice el código de concepto y seleccione el botón "Clasificación" y marque la clasificación

correspondiente según: CEPP_SALARIALES,
 CEPP_NOREMUNERATIVO, CEPP_BONOSNOSALARIAL 0
 CEPP_NOAPLICA

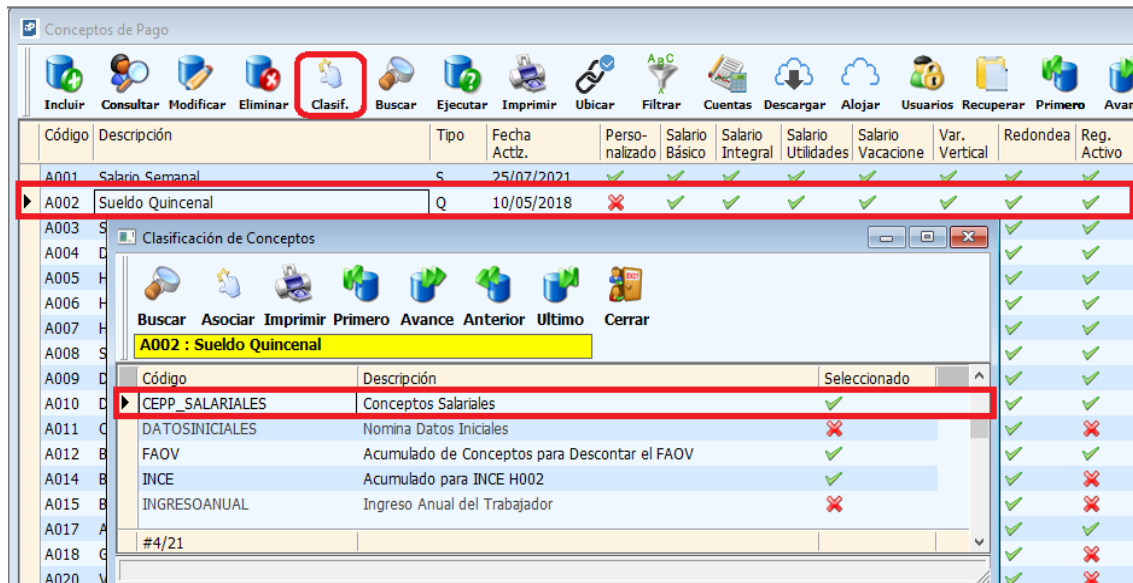

Código	Descripción	Tipo	Fecha Actz.	Perso-nalizado	Salario Básico	Salario Integral	Salario Utilidades	Salario Vacacione	Var. Vertical	Redondea	Reg. Activo
A001	Salario Semanal	S	25/07/2021	✓	✓	✓	✓	✓	✓	✓	✓
A002	Sueldo Quincenal	Q	10/05/2018	✗	✓	✓	✓	✓	✓	✓	✓

Código	Descripción	Seleccionado
CEPP_SALARIALES	Conceptos Salariales	✓
DATOSINICIALES	Nomina Datos Iniciales	✗
FAOV	Acumulado de Conceptos para Descontar el FAOV	✓
INCE	Acumulado para INCE H002	✓
INGRESOANUAL	Ingreso Anual del Trabajador	✗

Procedimientos para su Ejecución

1. Previamente debes contar con registros de nóminas procesadas con fecha del mes inmediato anterior.
2. Acceda al formulario CALCULO DE CONTRIBUCION ESPECIAL DE PENSIONES ubicado en la sección PROCESOS de la aplicación o módulo TRIBUTACION Y DEBERES FORMALES, se presenta formulario contentivo de la nómina procesada con la fecha del mes pasado, seccionada en dos listas:
 - a. **Superior:** Contiene resumen de las asignaciones según clasificación de conceptos.

Cálculo de Contribución Especial Pensiones [RIF=4]

Mensual < 01/05/2024 31/05/2024 > #Planificación 0000000081

Divisa 36.44970 Monto CEPP 16,948.38

Clasificación	Descripción	Monto \$ Asignaciones	Monto 9%	Cant.
CEPP_NOREMUNERATIVO	Beneficios Sociales no remunerativo	3.018,79	271,69	2
CEPP_SALARIALES	Conceptos Salariales	1.283,33	115,50	18
#2		4.302,11	387,19	20

b. **Inferior**: Contiene el resumen de asignaciones calificadas para el calculo de CEPP exceptuando la clasificación: CEPP_NOAPLICA

Código	Apellido y Nombre	Desde	Hasta	Monto Asignación \$	Mínimo CEPP 130\$	Monto CEPP	# Reg
1002	RIBEYRO GOMEZ MARIO	16/05/2024	31/05/2024	1.376,29	130,00	123,87	2
1003	SUAREZ MARIA	16/05/2024	31/05/2024	61,75	130,00	11,70	1
1005	ROSS MAXIMO	16/05/2024	31/05/2024	96,05	130,00	11,70	1
1006	MUJICA JOSE ELMER	16/05/2024	31/05/2024	96,05	130,00	11,70	1
1007	ELORRIAGA MERCEDES	16/05/2024	31/05/2024	96,05	130,00	11,70	1
1009	GIMENEZ OSTOLAZA MIGUEL	16/05/2024	31/05/2024	57,63	130,00	11,70	1
1010	MESSUTTI RIVERA ISABEL	16/05/2024	31/05/2024	20,58	130,00	11,70	1
1011	CASTILLO ROSA	16/05/2024	31/05/2024	61,75	130,00	11,70	1
1012	ALVAREZ GISELA	16/05/2024	31/05/2024	126,24	130,00	11,70	1
1013	SOLER MARIA EUGENIA	16/05/2024	31/05/2024	70,67	130,00	11,70	1
1014	MARTINEZ SAENZ OSWALDO	16/05/2024	31/05/2024	38,42	130,00	11,70	1
1015	RUJIZ TEJAS BETANIA TOMASA	16/05/2024	31/05/2024	1.710,07	130,00	153,91	2
1016	DIAZ FREJOL SAMUEL	16/05/2024	31/05/2024	44,60	130,00	11,70	1
18				4.302,11	2.340,00	464,98	20

2.1. El formulario esta provisto de la barra de botones, contenido de las siguientes funcionalidades:

Cálculo de Contribución Especial Pensiones [RIF=4]

Mensual < 01/05/2024 31/05/2024 > #Planificación 0000000081

Divisa 36.44970 Monto CEPP 16,948.38

2.2. Grabar: Solicita confirmación para generar el registro de cuentas por pagar a nombre del ministerio del poder popular para las finanzas, según el total de la 7ma columna del browse inferior. En este ejemplo, el resultado genera 464.98 de dólares, obtenido entre el valor mayor entre cada línea representada por la columna cinco (5) representando al MONTO ASIGNACION EN DIVISAS vs la columna seis (6) CEPP MINIMO 130\$

Monto CEPP
123,87
11,70
11,70
11,70
11,70
11,70
464,98

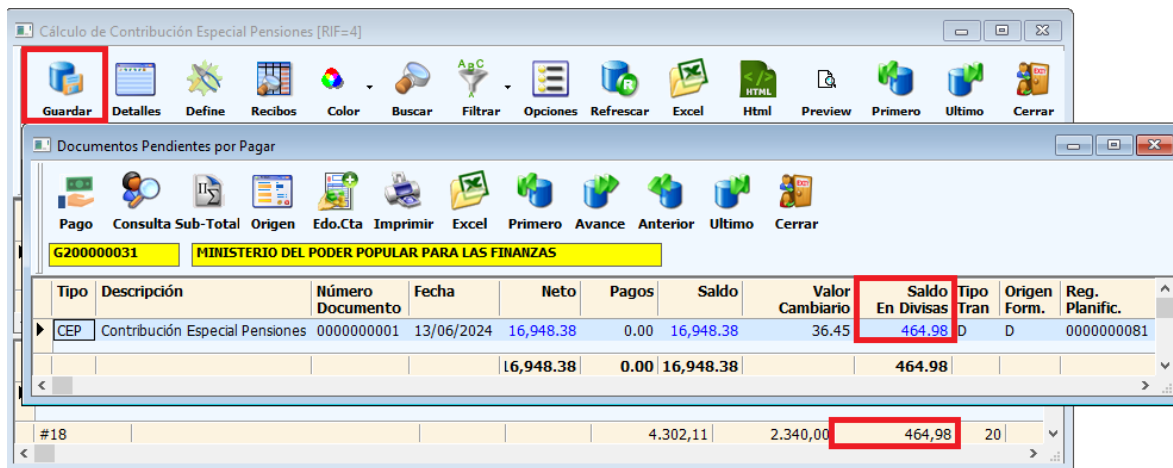

Documentos Pendientes por Pagar

G200000031 MINISTERIO DEL PODER POPULAR PARA LAS FINANZAS

Tipo	Descripción	Número Documento	Fecha	Neto	Pagos	Saldo	Valor Cambiario	Saldo En Divisas	Tipo Tran	Origen Form.	Reg. Planific.
CEP	Contribución Especial Pensiones	0000000001	13/06/2024	16,948.38	0.00	16,948.38	36.45	464.98	D	D	0000000081
				16,948.38	0.00	16,948.38		464.98			

#18 | 4.302,11 | 2.340,00 | 464,98 | 20

2.3 Detalles: Según la línea focalizada del primero Browse, presenta los conceptos de nómina asociados con la clasificación focalizada y según el rango de la fecha indicada en la barra de botones.

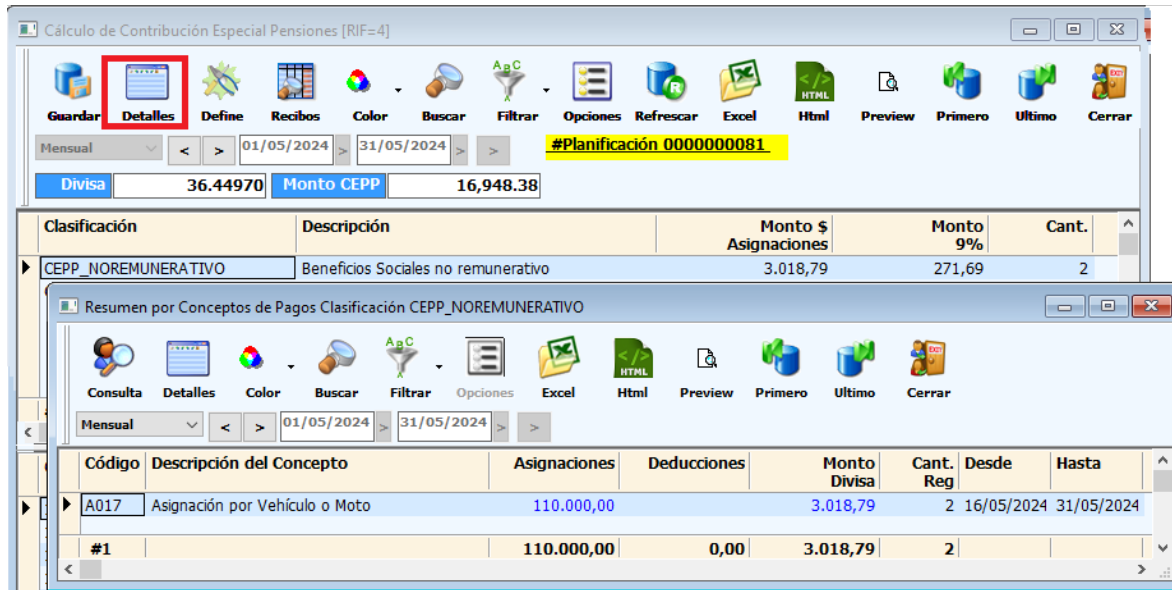

Cálculo de Contribución Especial Pensiones [RIF=4]

Guardar Detalles Define Recibos Color Buscar Filtrar Opciones Refrescar Excel HTML Preview Primero Ultimo Cerrar

Mensual 01/05/2024 31/05/2024 #Planificación 0000000081

Divisa 36.44970 Monto CEPP 16,948.38

Clasificación	Descripción	Monto \$ Asignaciones	Monto 9%	Cant.
CEPP_NOREMUNERATIVO	Beneficios Sociales no remunerativo	3.018,79	271,69	2

Resumen por Conceptos de Pagos Clasificación CEPP_NOREMUNERATIVO

Consulta Detalles Color Buscar Filtrar Opciones Excel HTML Preview Primero Ultimo Cerrar

Mensual 01/05/2024 31/05/2024

Código	Descripción del Concepto	Asignaciones	Deducciones	Monto Divisa	Cant. Reg	Desde	Hasta
A017	Asignación por Vehículo o Moto	110.000,00		3.018,79	2	16/05/2024	31/05/2024
#1		110.000,00	0,00	3.018,79	2		

2.4 Definiciones: Presenta por cada concepto el resumen de asignaciones según el rango de la fecha indicada en la barra de botones, facilita focalizar el concepto y asignar la clasificación referenciada con la CONTRIBUCION ESPECIAL DE PENSIONES, al finalizar, cierra el formulario y será recalculado el monto del CEPP.

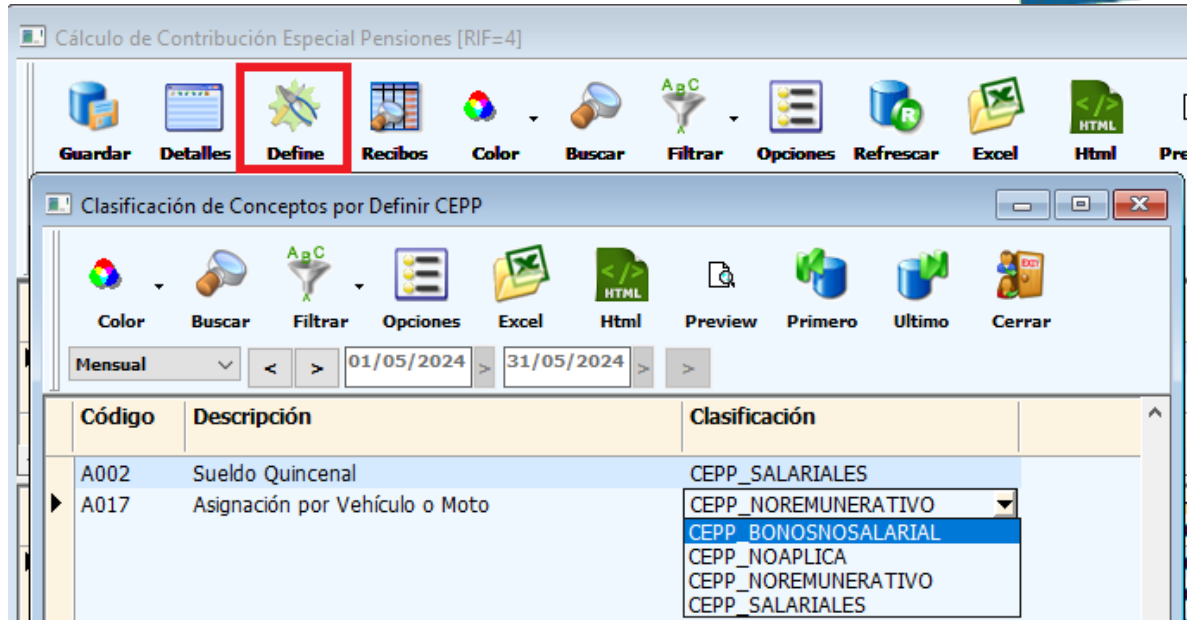

2.5 **Recibos:** Presenta nuevo formulario contentivo de todos los recibos de nómina generados durante el periodo de pago:

Cálculo de Contribución Especial Pensiones [RIF=4]

Guardar Detalles Define **Recibos** Color Buscar Filtrar Opciones Refrescar Excel HTML

Lista de Recibos con forma de Pago [Rango 01/05/2024 - 31/05/2024]

Consulta Trbj Enviar Recibo Buscar Filtrar Opciones Refrescar Html Im

Recibo	Código	Apellido Nombre	Forma de Pago	Número Nómina	Monto
0000002	1002	RIBEYRO GOMEZ,MARIO	Transferencia Bancaria	00002	0,00
0000003	1003	SUAREZ,MARIA	Transferencia Bancaria	00002	1.864,20
0000004	1005	ROSS,MAXIMO	Cheque	00002	2.899,70
0000005	1006	MUJICA,JOSE ELMER	Efectivo	00002	2.899,70
0000006	1007	ELORRIAGA,MERCEDES	Transferencia Bancaria	00002	3.150,00
0000007	1009	GIMENEZ OSTOLAZA,MIGUEL	Transferencia Bancaria	00002	1.781,80
0000008	1010	MESSUTTI RIVERA,ISABEL	Cheque	00002	675,00
#18					99.821,60

Principales Programas fuentes:

<https://github.com/AdaptaProERP/tributacion/blob/main/brceppdecl.prg>

https://github.com/AdaptaProERP/tributacion/blob/main/cepp_define.prg

<https://github.com/AdaptaProERP/tributacion/blob/main/brcepprecextrab.prg>

https://github.com/AdaptaProERP/tributacion/blob/main/cepp_calfis2024.prg

<https://github.com/AdaptaProERP/tributacion/blob/main/brcalfisdet.prg>